Kunst
in der Großsiedlung

Kunstwerke im öffentlichen Raum
in Marzahn und Hellersdorf
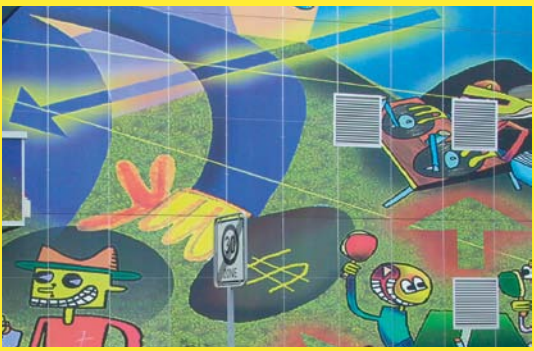
Eine Dokumentation